



Coordinación de Planeación , Infraestructura y Fortalecimiento Universitario

pa 1

Reporte estado actual ININEE

Período 2023

Fecha 23 febrero de 2023

Dependencia INSTITUTO DE INVESTIGACIONES ECONÓMICO EMPRESARIALES

Inmueble EDIFICIO ININEE

Descripción Revisión del conjunto formado por 2 edificios y su crecimiento anexo, revisar capacidades de aulas, talleres cubículos, oficinas administrativas entre otros y supervisión al crecimiento futuro.

Ubicación de la Intervención EDIFICIO ININEE
Unidad de Ciencias Ingeniería y Humanidades, UMSNH
Av. Fco. J. Múgica S/N Ciudad Universitaria, Morelia, Michoacán

Estado actual y ubicación de Inmueble

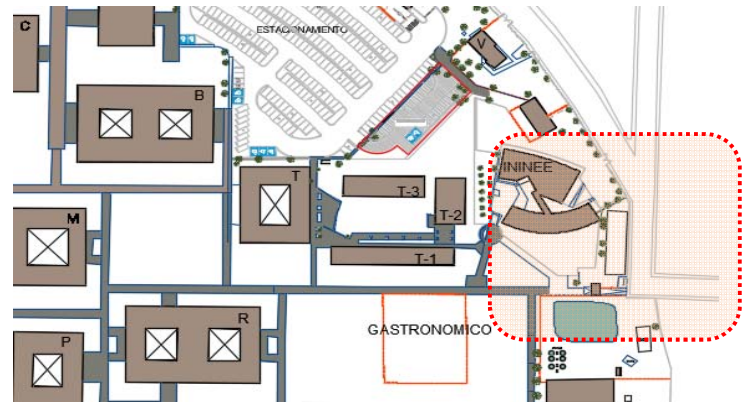

macro y micro localización en Morelia

Descripción del espacio

El conjunto esta formado por dos edificios, el Edificio del lado sur contiene un auditorio, una sala audiovisual de usos múltiples, tres salones y 24 cubículos para profesores, el edificio norte esta conformado por una biblioteca en planta baja y oficinas administrativas en planta alta y el área techada es de 2134 m2.

Reporte fotográfico y planimetría





Coordinación de Planeación , Infraestructura y Fortalecimiento Universitario

Reporte estado actual ININEE

Período 2023

Fecha

23 febrero de 2023

CAPACIDADES ACTUALES Y MATRICULA

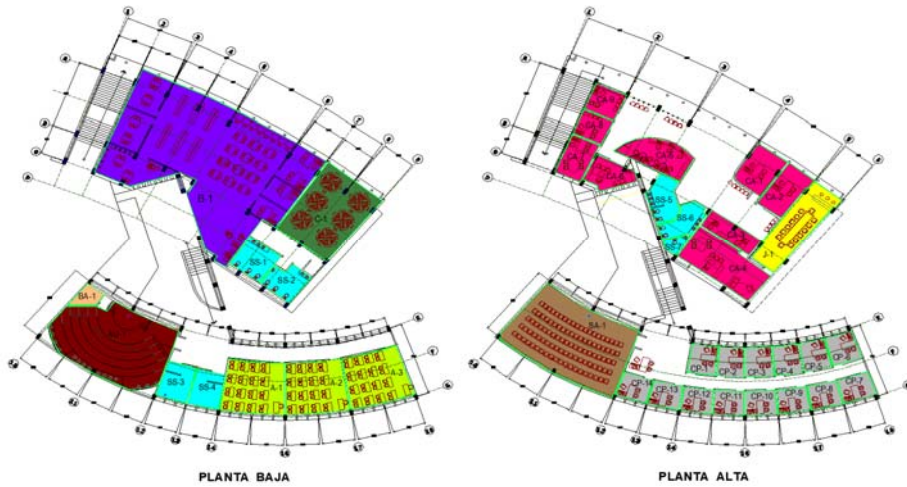

EDIFICIO	AULAS	TALLERES	CLÍNICAS	LAB.	C. COMPUTO	CUB. ADMÓN.	CUB. PROF.	S. AUDIOVISUAL	AUDITORIOS	S. JUNTAS O USOS MÚLTIPLES	BIBLIOTECAS	BODEGA O ALMACÉN	SANITARIOS	OTROS												
EDIFICIO ININEE																										
ININEE	A	T	CL	L	C	CA	CP	SA	AU	J	B	BA	SS	N												
TOTAL	3	129	0	0	0	0	1	74	9	184	14	140	1	120	1	105	1	42	1	298	1	6	7	96	0	0

CAPACIDADES ACTUALES Y MATRICULA

NUMERO DE ALUMNOS	151 ALUMNOS
NUMERO DE MAESTROS	22 MAESTROS
PROGRAMAS EDUCATIVOS	6

PROYECTO EDIFICIO 2023 -PRIMERA ETAPA-

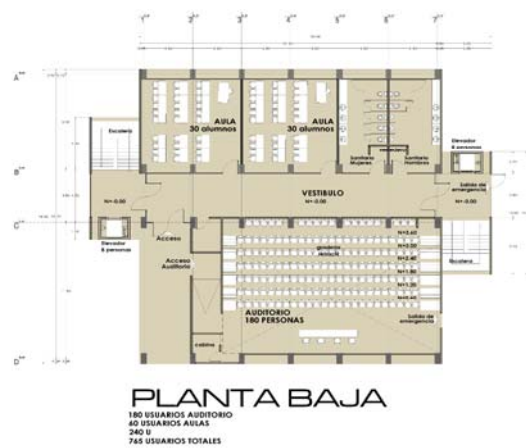



Coordinación de Planeación , Infraestructura y Fortalecimiento Universitario

3

Reporte estado actual INEE

Período 2023

Fecha

23 febrero de 2023

MONTO PARA PRIMERA ETAPA

\$6,735,263.00

SEIS MILLONES SETECIENTOS TREINTA Y CINCO MIL DOSCIENTOS SESENTA Y TRES PESOS 00/100 M.M

PROYECTO EDIFICIO ETAPA COMPLETA



PLANTA MEZANINE

90 USUARIOS AULAS
20 USUARIOS SALA DE REUNIONES
110 U



NIVEL 1

40 USUARIOS VIDEO CONFERENCIA
90 USUARIOS SALAS DE COMPUTO

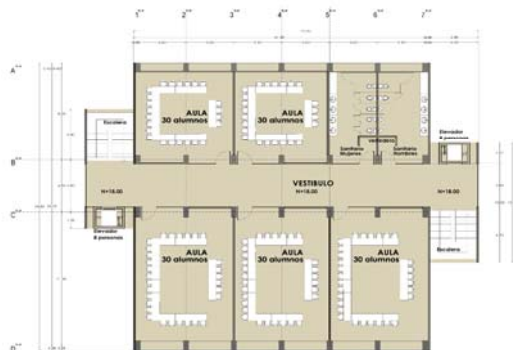

NIVEL 2

150 USUARIOS AULAS
150 U



NIVEL 3

40 USUARIOS SALA DE TITULACION
40 USUARIOS AULAS
120 U



NIVEL 4

40 USUARIOS AULAS
90 USUARIOS SALA DE INTERACCION
130 U





Coordinación de Planeación , Infraestructura y Fortalecimiento Universitario

pa 4

Reporte estado actual ININEE

Período 2023

Fecha

23 febrero de 2023

MONTO ETAPA COMPLETA

\$61,223,683.50

SESENTA Y UN MILLONES DOSCIENTOS VEINTITRÉS MIL SEISCIENTOS OCHENTA Y TRES PESOS 50/100 M.N.

Superficie a intervenir m2:	1180.00	Superficie de Terreno m2:	5000.00		
Periodo de Ejecución:	12 Meses				
1. El costo esta elaborado para ejecutarse en la modalidad de Obra por contrato o Licitación.					
	Descripción de espacios	Tipo de Obra	Unidad	Cantidad	Importe
1	Demoliciones	Demoliciones y retiro	m2	245.00	\$ 192,937.50
2	Edificio	construcción	m2	3620.00	\$ 47,512,500.00
3	Elevador	Instalación y equipo	pza	2.00	\$ 1,986,600.00
4	Obra exterior	construcción	m2	550.00	\$ 1,732,500.00
5	Acometida Eléctrica	construcción	pza	1.00	\$ 504,000.00
6	Gradería Retráctil	Instalación y equipo	pza	180.00	\$ 850,500.00
					SUBTOTAL: \$ 52,779,037.50
					I.V.A. (16%): \$ 8,444,646.00
					Importe total con I.V.A. incluido: \$ 61,223,683.50

ININEE en la actualidad

Actualmente se imparten 6 programas educativos de nivel posgrado, 3 Maestrías y 3 Doctorados, su matrícula actual es de 151 alumnos.

Ciclo Escolar	2016	2017	2018	2019	2020	2021	2022
Matricula	126	137	140	152	184	160	151
Crecimiento anual		9%	2%	9%	21%	-13%	-6%
Crecimiento 2016 vs 2022							20%

Observaciones a favor

Se recibe un monto de dinero que no se tenia contemplado en algún programa financiero de la UMSNH

Se crea un imán para nuevos programas académicos así como de espacios disponibles con la creación de nuevos espacios para docencia e investigación

Se incrementa el prestigio del ININEE así como el de la universidad con un edificio con estas características, siendo el pionero por sus programas académicos

Se aprovecha la oferta y se respetan los convenios de la institución con otras dependencias como la Cámara de Diputados y el SCOP

Se mejoran perspectivas para carreras y programas afines a Economía, Contabilidad y Administración de Empresas

Observaciones en contra

No se tiene presupuesto para terminar ni siquiera un primer nivel

Se queda estancada la construcción hasta que se tengan recursos, creando incertidumbre para los planes inmediatos de crecimiento del ININEE

Se obliga a la administración de la Universidad Michoacana a inyectarle recursos, restando recursos a dar atención a áreas críticas o con necesidades mas urgentes como podrían ser aulas y laboratorios, mas demandados para el futuro a corto plazo de muchos programas educativos actuales

Puede convertirse en un elefante blanco por varios años, el monto total es de mas de 60 millones actualmente y posiblemente se incremente por el efecto inflacionario

Responsable proyecto SUBDIRECCIÓN DE INFRAESTRUCTURA UNIVERSITARIA DE LA UMSNH (SIU)

Población Beneficiada a futuro **Alumnos:** 761 capacidad de usuarios totales

Tipo de Unidad **Académica:** ✓ **Administrativa:** ✓

Proyecto Transversal * ✓ (*) Beneficia a mas de dos dependencias

Solicitud de Intervención Justificada

Propiedad y/o posesión del predio y/o inmueble ✓

Área total del conjunto arquitectónico 3620.00 m2 Área total del proyecto nuevo en su etapa completa

M.I. CINDY LARA GÓMEZ

COORDINADOR DE PLANEACIÓN INFRAESTRUCTURA Y FORTALECIMIENTO UNIVERSITARIO

sello autorizado